

**Agenzia del Territorio
CATASTO FABBRICATI
Ufficio Provinciale di
Torino**

Dichiarazione protocollo n. TO0227210 del 25/05/2006

Planimetria di u.i.u. in Comune di Baldissero Torinese

Via Pavarolo

civ. 31

Identificativi Catastali:

Sezione:

Foglio: 17

Particella: 494

Subalterno: 7

Compilata da:

Ricca Ferdinando

Iscritto all'albo:

Geometri

Prov. Torino

N. 7010

Scheda n. 1

Scala 1:200

PIANO INTERRATO

H = mt. 2,90

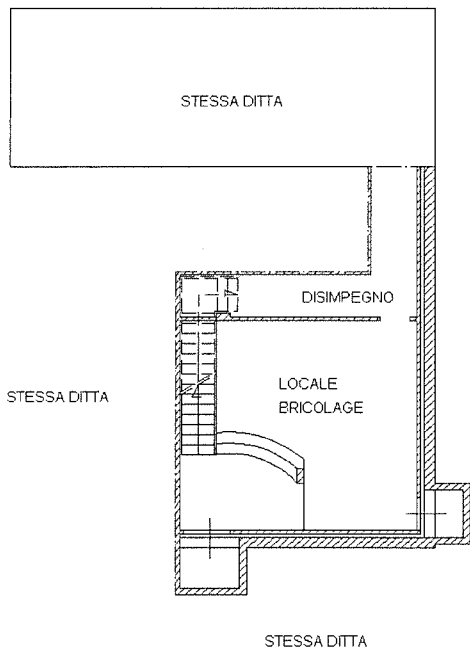

PIANO TERRENO

H = mt. 2,70

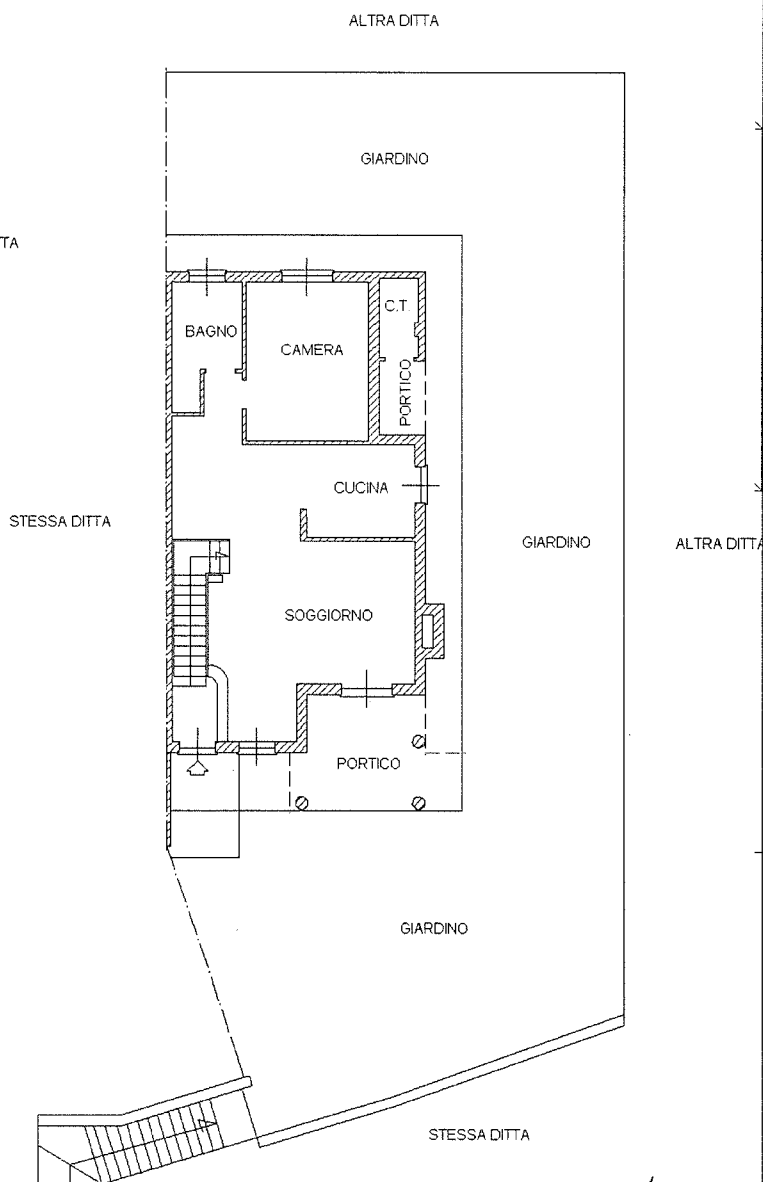

PIANO PRIMO SOTTOTETTO

H media = mt. 2,10

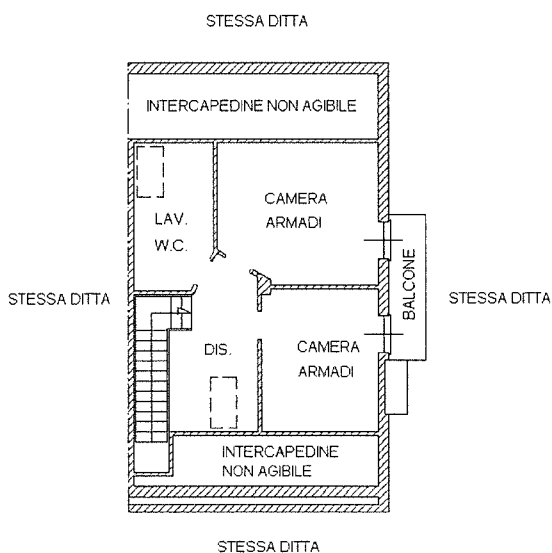

Ultima planimetria in atti

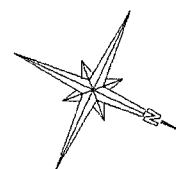

Identificativi Catastali:

Sezione:
Foglio: 17
Particella: 494
Subalterno: 14

Compilata da:
Ricca Ferdinando
Iscritto all'albo:
Geometri

Prov. Torino

N. 7010

Foglio n. 1

Scala 1:200

ALLEGATO MD' N. 29360 RD
N. 2754 FM.

PIANO INTERRATO

H = mt. 2.90

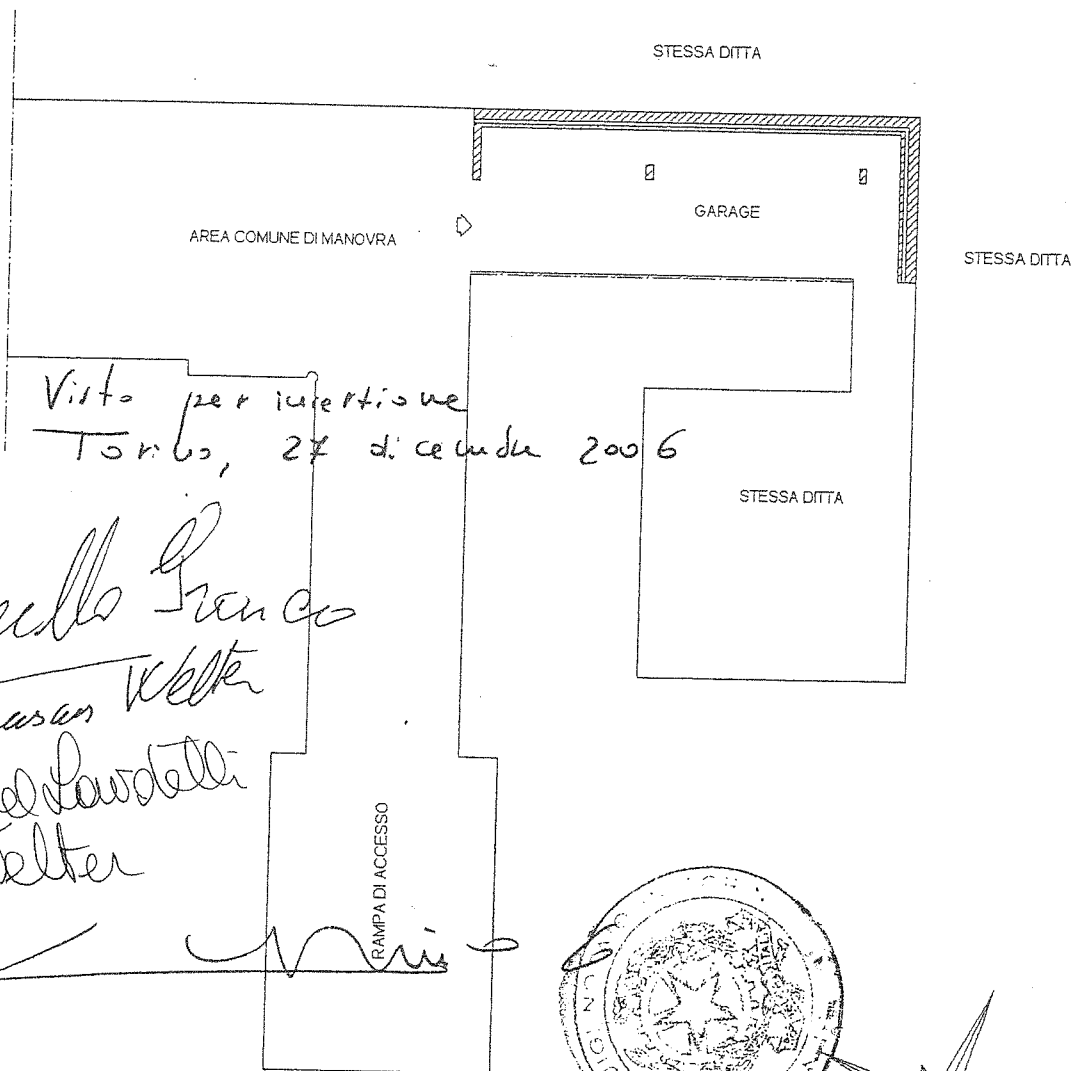

Visto per intercettazione
Torino, 27 dicembre 2006

Vincenzo Gracco
Francesca Welter
Daniele Sabatini
in Welter

RAMPA DI ACCESSO

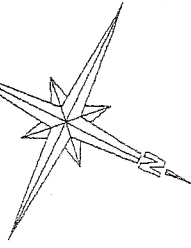
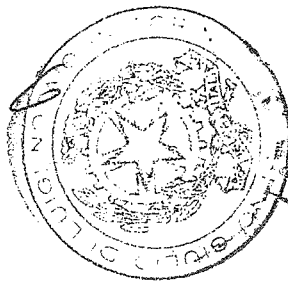

Agenzia del Territorio
CATASTO FABBRICATI
Ufficio Provinciale di
Torino

Dichiarazione protocollo n. _____ del _____	
Planimetria di u.i.u. in Comune di Baldissero Torinese	
Via Pavarolo _____ civ. 31	
Identificativi Catastali: Sezione: Foglio: 17 Particella: 454 Subalterno: 20	Compilata da: Ricca Ferdinando Iscritto all'albo: Geometri Prov. Torino _____ N. 7010

Tabella n. 1 Scala 1:200

ALLEGATO "E" N. 19360 RES.
N. 9754 TAN.

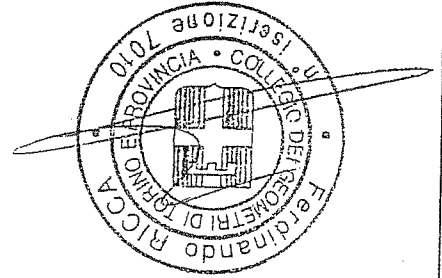

PIANTA PIANO SEMINTERRATO H = 3,26 mt.

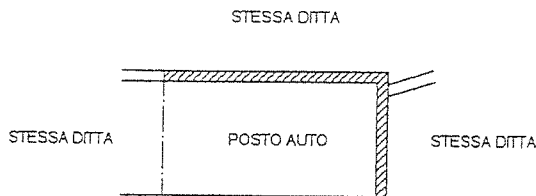

Visto per invariance
Torino, 27 dicembre 2006

Nando Gracco
Francisco Welte
Giuseppe Gabel Rubtelli in Welte

mi - 6

